



คำสั่งโรงเรียนวชิรธรรมสาธิต

ที่ 286 / 2565

เรื่อง แต่งตั้งคณะกรรมการดำเนินงานการอยู่ค่ายพักแรมลูกเสือ เนตรนารี ยุวกาชาด
ระดับชั้นมัธยมศึกษาปีที่ 3 ประจำปีการศึกษา 2565

.....

เพื่อให้การดำเนินงานการอยู่ค่ายพักแรมลูกเสือ เนตรนารี ยุวกาชาด ระดับชั้นมัธยมศึกษาปีที่ 3 ประจำปีการศึกษา 2565 ระหว่างวันที่ 21-23 ธันวาคม 2565 ณ ค่ายธนาสัมฤทธิ์ อำเภอปากท่อ จังหวัดราชบุรี ดำเนินไปอย่างมีประสิทธิภาพบังเกิดประโยชน์แก่ผู้เรียนโดยอาศัยอำนาจตามมาตรา 27 (1) แห่งพระราชบัญญัติระเบียบข้าราชการครูและบุคลากรทางการศึกษาพุทธศักราช 2547 จึงขอแต่งตั้งคณะกรรมการรับผิดชอบงานต่าง ๆ ดังนี้

1. คณะกรรมการอำนวยการ

นายสันติพงษ์	ชินประดิษฐ์	ประธานกรรมการ
นางปานทิพย์	สุขเกษม	กรรมการ
นายปวิช	เรืองวรชกุล	กรรมการ
นางสาวจรรยา	ศรีแจ่ม	กรรมการ
นางสาวพินิดา	ยอดรัก	กรรมการ
นางสาวนฤมล	รับส่ง	กรรมการ
นายจักรกฤษณ์	แก้วลำหัด	กรรมการ
นางสาวอัญชิสา	เหมทานนท์	กรรมการและเลขานุการ

หน้าที่ 1. ให้คำปรึกษา ควบคุม ดูแล และอำนวยความสะดวกให้การดำเนินงานเป็นไปด้วยความเรียบร้อย

2. คณะกรรมการดำเนินงาน

นางสาวอัญชิสา	เหมทานนท์	ประธานกรรมการ
นางปานทิพย์	สุขเกษม	รองประธานกรรมการ
นายปวิช	เรืองวรชกุล	รองประธานกรรมการ
นางสาวจรรยา	ศรีแจ่ม	รองประธานกรรมการ
ว่าที่ร.ต.ญ.กึ่งกมล	ชูกะวิโรจน์	รองประธานกรรมการ
นางสาวประภาศิริ	อุทัยศรี	รองประธานกรรมการ
นายจักรกฤษณ์	ชัยปราโมทย์	กรรมการ

นางสาวชลิตา	บุญรักษา	กรรมการ
นายกิตติศักดิ์	โถมวิไล	กรรมการ
นายเกรียงศักดิ์	มะละกา	กรรมการ
นายกำพล	จางจะ	กรรมการ
นางสาวพิพิตดา	ปราโมทย์	กรรมการ
นางสาวนฤมล	รับส่ง	กรรมการ
นางสาวรัตยา	ร่างกายดี	กรรมการ
นายสุรียา	ทรัพย์เฮง	กรรมการ
นายทินกร	พานจันทร์	กรรมการ
นางสาวลาวัลย์	คงแก้ว	กรรมการ
นายธีระพงษ์	มวานนท์	กรรมการ
นายจักรกฤษณ์	แก้วลำหัด	กรรมการ
นางธัญญา	สติภา	กรรมการ
นางสาวณิชา	บุตรสีมาตร	กรรมการ
นายศราวุธ	คารมหวาน	กรรมการ
นางสาวพัชรินทร์	มั่งเงิน	กรรมการ
นางสาววิไลวรรณ	รัตน์ะ	กรรมการ
นางสาวเมทิตา	ชัยมา	กรรมการ
นายศราวุธ	รัตน์นท์	กรรมการ
นางสาวกุลยา	บูรพางกูร	กรรมการ
นางสาวอรอนงค์	ชาญรอบ	กรรมการ
นายภาคภูมิ	แก้วเย็น	กรรมการ
นางสาวสิวลี	ยืนยาว	กรรมการ
นายศักรินทร์	ศรีตระกูล	กรรมการ
นางสาวจันทร์ธา	ตระกูลเศรษฐศิริ	กรรมการ
นางสาวทิพวรรณ	โล่กิตติธรรกุล	กรรมการ
นางสาวพรวลี	สุขสะอาด	กรรมการ
นางสาวธนิดา	ไชยสุนทรกิตติ	กรรมการ
นางสาวจุฑารัตน์	เกาะหวาย	กรรมการ
นายวัชร	เต่งเจริญสุข	กรรมการ
นายสิทธิชัย	มาโนชญ์กุล	กรรมการ
นางสาวอรณัฏ	รัตน์อำภา	กรรมการ

นายนิธิภัทร์	สร้อยเชื้อดี	กรรมการ
นางสาวขวัญจิตรดา	ชั้นทะวงศ์วัฒนา	กรรมการ
นางสาวสุภิดา	โลเกษ	กรรมการ
นายชวนัส	แก้วพรหม	กรรมการ
นางสาวปาริฉัตร	อะโรคา	กรรมการ
นางสาวศยามล	ดีวิสัย	กรรมการ
นายทศพร	โอภาโส	กรรมการและเลขานุการ
นางสาวพัชรวัลย์	บุตรพรหม	กรรมการและผู้ช่วยเลขานุการ
นางสาวกนกภรณ์	โพธิ์เขียว	กรรมการและผู้ช่วยเลขานุการ

- หน้าที่**
1. วางแผนดำเนินการและควบคุมการฝึกอบรมให้เป็นไปตามที่กำหนด
 2. ควบคุมและประสานงานต่าง ๆ ให้ดำเนินไปด้วยความเรียบร้อย

3. ฝ่ายประสานงาน

นางสาวประภาศิริ	อุทัยศรี	ประธานกรรมการ
นายจักรกฤษณ์	ชัยปราโมทย์	รองประธานกรรมการ
นายกิตติศักดิ์	โหมวิไล	กรรมการ
นายทินกร	พานจันทร์	กรรมการ
นางสาวชลิตา	บุญรักษา	กรรมการ
นายกำพล	จางจะ	กรรมการ
นายเกรียงศักดิ์	มะละกา	กรรมการ
นายทศพร	โอภาโส	กรรมการและเลขานุการ
นางสาวพัชรวัลย์	บุตรพรหม	กรรมการและผู้ช่วยเลขานุการ
นางสาวกนกภรณ์	โพธิ์เขียว	กรรมการและผู้ช่วยเลขานุการ

- หน้าที่**
1. ติดต่อประสานงานกับฝ่ายต่าง ๆ เกี่ยวกับการจัดการค่ายรวมถึงอำนวยความสะดวกการอยู่ค่ายให้ดำเนินเป็นไปด้วยความเรียบร้อย

4. ฝ่ายพยาบาล

นางสาวจุฑารัตน์	เกาะหวาย	ประธานกรรมการ
นางสาวอรอนงค์	ชาญรอบ	กรรมการ
นางสาวจันทร์ธา	ตระกูลเศรษฐสิริ	กรรมการ
นางสาวศยามล	ดีวิสัย	กรรมการ
นางสาวพรวลี	สุขสอาด	กรรมการและเลขานุการ

- หน้าที่**
1. จัดเตรียมเวชภัณฑ์ยาที่จำเป็นในการอยู่ค่ายพักแรมและดูแลผู้เจ็บป่วยอย่างใกล้ชิด
 2. ประสานงานกับค่ายและผู้เกี่ยวข้องเมื่อมีผู้เจ็บป่วย

5. ฝ่ายเอกสารและอุปกรณ์ฝึก

นายทศพร	โอภาโส	ประธานกรรมการ
นางสาวสุภิดา	โลเกษ	กรรมการ
นางสาวลาวัลย์	คงแก้ว	กรรมการ
นางสาวอรนัฏ	รัตนอำภา	กรรมการ
นางสาวพัชราวัลย์	บุตรพรหม	กรรมการและเลขานุการ
นางสาวกนกภรณ์	โพธิ์เขียว	กรรมการและผู้ช่วยเลขานุการ

หน้าที่ 1. จัดทำรายชื่อแต่ละหมู่ กอง ทำเอกสารแจ้งหน่วยงานที่เกี่ยวข้อง

6. ฝ่ายโสตทัศนูปกรณ์

นายสุริยา	ทรัพย์เฮง	ประธานกรรมการ
นายสิทธิชัย	มานิษฐ์กุล	กรรมการ
นางสาวอรนัฏ	รัตนอำภา	กรรมการ
นายวัชร	เต่งเจริญสุข	กรรมการ
นายกำพล	จางจะ	กรรมการ
นายภาคภูมิ	แก้วเย็น	กรรมการและเลขานุการ

หน้าที่ 1. บันทึกภาพนิ่งและวีดิทัศน์กิจกรรมตลอดการอยู่ค่าย ควบคุมระบบแสง เสียง ตลอดการอยู่ค่าย/
ฝึกอบรม

2. สรุปลักษณะในรูปแบบของภาพนิ่งและภาพเคลื่อนไหวพร้อมทั้งนำขึ้นเว็บไซต์ของโรงเรียน
3. ออกแบบและจัดทำป้ายกิจกรรมการอยู่ค่ายพักแรม

กิจกรรมการอยู่ค่ายพักแรมลูกเสือ เนตรนารี ยุวกาชาด

ระดับชั้นมัธยมศึกษาปีที่ 3

ประจำปีการศึกษา 2565

ณ ค่ายธนาสัมฤทธิ์ อำเภอบางบาล จังหวัดสระบุรี

วันที่ 21-23 ธันวาคม 2565

7. ฝ่ายการเงินและอาหาร

นางสาวชลิตา	บุญรักษา	ประธานกรรมการ
นางสาวกุลยา	บุรพางกูร	กรรมการ
นางสาวพิทิตา	ปราโมทย์	กรรมการ
นางสาวรัตยา	ร่างกายดี	กรรมการและเลขานุการ

หน้าที่ 1. ประสานงานกับผู้ประกอบการจัดกิจกรรมค่ายพักแรมด้านการเงินและดูแลอาหารและเครื่องดื่ม

8. ฝ่ายพิธีการ

นายทศพร	โอภาโส	ประธานกรรมการ
นายกิตติศักดิ์	โถมวิไล	กรรมการ
นายเกรียงศักดิ์	มะละกา	กรรมการ
นางสาวลาวัลย์	คงแก้ว	กรรมการ
นางสาวพัชรวัลย์	บุตรพรหม	กรรมการและเลขานุการ
นางสาวกนกภรณ์	โพธิ์เขียว	กรรมการและผู้ช่วยเลขานุการ

หน้าที่ 1. ประสานงานเรื่องกิจกรรมและพิธีการต่าง ๆ ในการอยู่ค่ายพักแรม

9. ฝ่ายนันทนาการ

นายจักรกฤษณ์	ชัยปราโมทย์	ประธานกรรมการ
นายภาคภูมิ	แก้วเย็น	กรรมการ
นางสาวเมทิตา	ชัยมา	กรรมการ
นางสาววิไลวรรณ	รัตน์ะ	กรรมการ
นายศราวุธ	คารมหวาน	กรรมการ
นายจักรกฤษณ์	แก้วลำหัด	กรรมการ
นายทินกร	พานจันทร์	กรรมการ
นายสุญญตา	ศิลาพงษ์	กรรมการ
นายทีปภพ	ทันตาหะ	กรรมการ
นายสุรนน	วงษ์บุญมาก	กรรมการ
นายธีรภัทร	เมฆศรี	กรรมการ
นายสรวิฑู	สวนแก้ว	กรรมการ
นายจิรภัทร	พุ่มพันธ์	กรรมการ
นายชฤติมัต	สารสุวรรณ	กรรมการ
นายณัฐนันท์	จันทร์แก้ว	กรรมการ
นายศิวกร	กลั่นอุบล	กรรมการ
นางสาวนฤมล	รับส่ง	กรรมการและเลขานุการ

หน้าที่ 1. นันทนาการในช่วงต่าง ๆ ระหว่างกิจกรรมในการอยู่ค่ายพักแรม

11. ฝ่ายวิชาการและฝึกอบรม ระดับชั้นมัธยมศึกษาปีที่ 3 ณ ค่ายธนาสัมฤทธิ์ จังหวัดราชบุรี

นางปานทิพย์	สุขเกษม	ผู้อำนวยการค่ายฝึกอบรม
นายปวิช	เรืองวรชกุล	รองผู้อำนวยการค่ายฝึกอบรม
นางสาวจรรยา	ศรีแจ่ม	รองผู้อำนวยการค่ายฝึกอบรม
นางสาวประภาศิริ	อุทัยศรี	รองผู้อำนวยการค่ายฝึกอบรม
นายทศพร	โอภาโส	ผู้อำนวยการฝึกอบรม
นางสาวพัชรวัลย์	บุตรพรหม	รองผู้อำนวยการฝึกอบรม
นางสาวกนกภรณ์	โพธิ์เขียว	รองผู้อำนวยการฝึกอบรม

11.1 ฝ่ายวิทยากรประจำกอง

	นายทศพร โอภาโส	หัวหน้าฝ่ายวิทยากรประจำกอง	
ลูกเสือ กองที่ 1	นายจักรกฤษณ์	แก้วลำหัด	หัวหน้า
	นางสาววิไลวรรณ	รัตนะ	ผู้ช่วย
	นายกิตติศักดิ์	โฉมวิไล	ผู้ช่วย
ลูกเสือ กองที่ 2	นางสาวสุภิดา	โลเกษ	หัวหน้า
	นางสาวพัชรินทร์	มุงเงิน	ผู้ช่วย
	นางสาวนฤมล	รับส่ง	ผู้ช่วย
	นายเกรียงศักดิ์	มะละกา	ผู้ช่วย
ลูกเสือ กองที่ 3	นางสาวกนกภรณ์	โพธิ์เขียว	หัวหน้า
	นายธีระพงษ์	มวานนท์	ผู้ช่วย
	นายสิทธิชัย	มาโนชญ์กุล	ผู้ช่วย
	นางสาวปาริฉัตร	อะโรคา	ผู้ช่วย
ลูกเสือ กองที่ 4	นายศราวุธ	คารมหวาน	หัวหน้า
	นางสาวชลิตา	บุญรักษา	ผู้ช่วย
	นางสาวขวัญจิตรดา	ขันทะวงศ์วัฒนา	ผู้ช่วย
	นายนิธิภัทร์	สร้อยเชื้อดี	ผู้ช่วย
ลูกเสือ กองที่ 5	นางสาวสิวลี	ยืนยาว	หัวหน้า
	นายภาคภูมิ	แก้วเย็น	ผู้ช่วย
	นางสาวลาวัลย์	คงแก้ว	ผู้ช่วย
เนตรนารี กองที่ 1	นางธัญญา	สติภา	หัวหน้า
	นายศักรินทร์	ศรีตระกูล	ผู้ช่วย
	นางสาวณิชชา	บุตรสีมาตร	ผู้ช่วย
	นางสาวเมทิตา	ชัยมา	ผู้ช่วย

เนตรนารี กองที่ 2	นางสาวรัตยา ร่างกายดี	หัวหน้า
	นางสาวกุลยา บุรพางกูร	ผู้ช่วย
	นายสุรียา ทรัพย์เฮง	ผู้ช่วย
เนตรนารี กองที่ 3	นายสรารุช รัตนนท์	หัวหน้า
	นางสาวอรอนงค์ ชาญรอบ	ผู้ช่วย
	นายทินกร พานจันทร์	ผู้ช่วย
ยุวกาชาด กลุ่มที่ 1	นางสาวพิพิธิตา ปราโมทย์	หัวหน้า
	นางสาวธนิดา ไชยสุนทรกิตติ	ผู้ช่วย
	นางสาวพรวลี สุขสะอาด	ผู้ช่วย
ยุวกาชาด กลุ่มที่ 2	นางสาวจันทรา ตระกูลเศรษฐสิริ	หัวหน้า
	นางสาวพัชรวัลย์ บุตรพรม	ผู้ช่วย
ยุวกาชาด กลุ่มที่ 3	นางสาวทิพวรรณ โสภิตติธรรกุล	หัวหน้า
	นางสาวจุฑารัตน์ เกาะหวาย	ผู้ช่วย

- หน้าที่**
1. ควบคุมดูแล ตรวจสอบความเรียบร้อยของเครื่องแบบและสิ่งของเครื่องใช้ส่วนตัวและส่วนรวมของลูกเสือ เนตรนารี ยุวกาชาด
 2. เป็นที่ปรึกษาและให้คำแนะนำในการปฏิบัติกิจกรรมตามตารางฝึกอบรมในระหว่างอยู่ค่ายพักแรม
 3. ดูแลความเรียบร้อยและความประพฤติของลูกเสือ เนตรนารี ยุวกาชาด ตลอดการอยู่ค่ายพักแรม

11.2 กิจกรรมบุกเบิก

นายจักรกฤษณ์ ชัยปราโมทย์ หัวหน้ากิจกรรมบุกเบิก

1.เจี๋ยนตะกรุดเบ็ด	นายจักรกฤษณ์ แก้วลำหัด	หัวหน้า
	นางสาววิไลวรรณ รัตนะ	ผู้ช่วย
	นายกิตติศักดิ์ โฉมวิไล	ผู้ช่วย
2.เจี๋ยนพิรอด	นางสาวสุภิตา โลเกษ	หัวหน้า
	นางสาวพัชรินทร์ มุ่งเงิน	ผู้ช่วย
	นางสาวนฤมล รับส่ง	ผู้ช่วย
	นายเกรียงศักดิ์ มะละกา	ผู้ช่วย
3.เจี๋ยนขัดสมาธิ	นางสาวกนกภรณ์ โพธิ์เขียว	หัวหน้า
	นายธีระพงษ์ มวานนท์	ผู้ช่วย
	นางสาวขวัญจิตรดา ชันทะวงศ์วัฒนา	ผู้ช่วย

4.เงื่อนไขผู้กร่น หรือ ทบเชือก นายศรารุช คารมหวาน	นางสาวชลิตา บุญรักษา	หัวหน้า
	นางยนิธิภัทร์ สร้อยเชื้อดี	ผู้ช่วย
5.เงื่อนไขกระหวัดไม้	นางสาวสิวลี ยืนยาว	หัวหน้า
	นายภาคภูมิ แก้วเย็น	ผู้ช่วย
	นางสาวลาวัลย์ คงแก้ว	ผู้ช่วย
6.เงื่อนไขบ่วงสายธนู	นางธัญญา สติภา	หัวหน้า
	นายศักรินทร์ ศรีตระกูล	ผู้ช่วย
	นางสาวเมทิตา ชัยมา	ผู้ช่วย
7.เงื่อนไขผูกกรั้ง	นางสาวรัตยา ร่างกายดี	หัวหน้า
	นางสาวกุลยา บุรพางกูร	ผู้ช่วย
	นายสุรียา ทรัพย์เฮง	ผู้ช่วย
8.เงื่อนไขประมง	นายศรารุช รัตนนท์	หัวหน้า
	นางสาวอรอนงค์ ชาญรอบ	ผู้ช่วย
	นายทินกร พานจันทร์	ผู้ช่วย
9.เงื่อนไขผูกประกบ	นางสาวพิทิตา ปราโมทย์	หัวหน้า
	นางสาวธนิดา ไชยสุนทรกิตติ	ผู้ช่วย
	นางสาวปาริฉัตร อะโรคา	ผู้ช่วย
10.เงื่อนไขผูกกากบาท	นางสาวจันทรา ตระกูลเศรษฐสิริ	หัวหน้า
	นางสาวพัชรวัลย์ บุตรพรม	ผู้ช่วย
11.เงื่อนไขผูกทแยง	นางสาวทิพวรรณ โล่กิตติธรรกุล	หัวหน้า
	นางสาวจุฑารัตน์ เกาะหวาย	ผู้ช่วย
	นางสาวณิชา บุดรสีมาตร	ผู้ช่วย

11.3 กิจกรรมสุทกรรม

นายทินกร พานจันทร์ หัวหน้ากิจกรรมสุทกรรม

ลูกเสือ กองที่ 1	นายจักรกฤษณ์ แก้วลำหัด	หัวหน้า
	นางสาววิไลวรรณ รัตน์ะ	ผู้ช่วย
	นายกิตติศักดิ์ โฉมวิไล	ผู้ช่วย
ลูกเสือ กองที่ 2	นางสาวสุภิตา โลเกษ	หัวหน้า
	นางสาวพัชรินทร์ มุ่งเงิน	ผู้ช่วย
	นางสาวนฤมล รับส่ง	ผู้ช่วย
	นายเกรียงศักดิ์ มะละกา	ผู้ช่วย

ลูกเสือ กองที่ 3	นางสาวกนกภรณ์ โพธิ์เขียว	หัวหน้า
	นายธีระพงษ์ มวานนท์	ผู้ช่วย
	นายสิทธิชัย มาโนชญ์กุล	ผู้ช่วย
	นางสาวปาริฉัตร อะโรคา	ผู้ช่วย
ลูกเสือ กองที่ 4	นายศราวุธ คารมหวาน	หัวหน้า
	นางสาวชลิตา บุญรักษา	ผู้ช่วย
	นางสาวขวัญวิจิตรดา ชันทะวงค์วัฒนา	ผู้ช่วย
	นายนิธิภัทร์ สร้อยเชื้อดี	ผู้ช่วย
ลูกเสือ กองที่ 5	นางสาวสิวลี ยืนยาว	หัวหน้า
	นายภาคภูมิ แก้วเย็น	ผู้ช่วย
	นางสาวลาวัลย์ คงแก้ว	ผู้ช่วย
เนตรนารี กองที่ 1	นางธัญญา สติภา	หัวหน้า
	นายศักรินทร์ ศรีตระกูล	ผู้ช่วย
	นางสาวณิชชา บุตรสีมาตร	ผู้ช่วย
	นางสาวเมทิตา ชัยมา	ผู้ช่วย
เนตรนารี กองที่ 2	นางสาวรัตยา ร่างกายดี	หัวหน้า
	นางสาวกุลยา บุรพางกูร	ผู้ช่วย
	นายสุรียา ทรัพย์เฮง	ผู้ช่วย
เนตรนารี กองที่ 3	นายศราวุธ รัตนนท์	หัวหน้า
	นางสาวอรอนงค์ ชาญรอบ	ผู้ช่วย
	นายทินกร พานจันทร์	ผู้ช่วย
ยุวกาชาด กลุ่มที่ 1	นางสาวพิทิตดา ปราโมทย์	หัวหน้า
	นางสาวธนิดา ไชยสุนทรกิตติ	ผู้ช่วย
	นางสาวพรวลี สุขสะอาด	ผู้ช่วย
ยุวกาชาด กลุ่มที่ 2	นางสาวจันทรา ตระกูลเศรษฐสิริ	หัวหน้า
	นางสาวพัชรวัลย์ บุตรพรม	ผู้ช่วย
ยุวกาชาด กลุ่มที่ 3	นางสาวทิพวรรณ โลกิตติธรรกุล	หัวหน้า
	นางสาวจุฑารัตน์ เกาะหวาย	ผู้ช่วย

11.4 กิจกรรม How Do You Do

นายศราวุธ คารมหวาน หัวหน้ากิจกรรม How Do You Do

ฐานที่ 1 ถอดรหัสภาพ	นางสาวรัตยา ร่างกายดี	หัวหน้า
	นางสาวพิชิตา ปราโมทย์	ผู้ช่วย
ฐานที่ 2 คำใบ้	นางสาวลาวัลย์ คงแก้ว	หัวหน้า
	นางธัญญา สติภา	ผู้ช่วย
ฐานที่ 3 สำนวนย่อปะแปง	นางสาวธนิดา ไชยสุนทรกิตติ	หัวหน้า
	นางสาวเมธิตา ชัยมา	ผู้ช่วย
ฐานที่ 4 ปิดตาตีปีป	นางสาวสุภิดา โลเกษ	หัวหน้า
	นางสาวพัชรวัลย์ บุตรพรม	ผู้ช่วย
ฐานที่ 5	นายภาคภูมิ แก้วเย็น	หัวหน้า
	นายจักรกฤษณ์ ชัยปราโมทย์	ผู้ช่วย
ฐานที่ 6 speech writing	นางสาวทิพวรรณ โล่กิตติธรรกุล	หัวหน้า
	นางสาววิไลวรรณ รัตน์ะ	ผู้ช่วย
ฐานที่ 7 singsong	นางสาวนฤมล รับส่ง	หัวหน้า
	นางอรอนงค์ ชาญรอบ	ผู้ช่วย
ฐานที่ 8 สัมผัสพิศวง	นายศราวุธ คารมหวาน	หัวหน้า
	นายจักรกฤษณ์ แก้วลำหัด	ผู้ช่วย
ฐานที่ 9 พรายกระชับ	นางสาวกนกภรณ์ โพธิ์เขียว	หัวหน้า
	นางสาวขวัญจิตรดา ชันทะวงศ์วัฒนา	ผู้ช่วย
ฐานที่ 10 Art Design	นางสาวชลิตา บุญรักษา	หัวหน้า
	นางสาวสิวลี ยืนยาว	ผู้ช่วย
ฐานที่ 11 ต่อความยาว สาวความยืด	นายศักกรินทร์ ศรีตระกุล	หัวหน้า
	นายศราวุธ รัตน์นท์	ผู้ช่วย

11.5 กิจกรรมเดินทางไกล

นายกิตติศักดิ์ โฉมวิไล หัวหน้ากิจกรรมเดินทางไกล

จุดตรวจที่ 1	นางสาวลาวัลย์ คงแก้ว	หัวหน้า
	นางธัญญา สติภา	ผู้ช่วย
	นายศราวุธ รัตน์นท์	ผู้ช่วย
จุดตรวจที่ 2	นางสาวสิวลี ยืนยาว	หัวหน้า
	นายนิธิภัทร์ สร้อยเชื้อดี	ผู้ช่วย
	นางสาวปาริฉัตร อะโรคา	ผู้ช่วย

จุดตรวจที่ 3	นายศรารุช คารมหวาน	หัวหน้า
	นางสาวเมธิตา ชัยมา	ผู้ช่วย
	นางสาวธนิดา ไชยสุนทรกิตติ	ผู้ช่วย
	นายจักรกฤษณ์ แก้วลำหัด	ผู้ช่วย
จุดตรวจที่ 4	นายศักรินทร์ ศรีตระกูล	หัวหน้า
	นางสาวณิชชา บุตรสีมาตร	ผู้ช่วย
	นางสาวพัชรินทร์ มุ่งเงิน	ผู้ช่วย
จุดตรวจที่ 5	นางสาวกนกภรณ์ โพธิ์เขียว	หัวหน้า
	นางสาวขวัญจิตรดา ชันทะวงค์วัฒนา	ผู้ช่วย
	นายชวนัส แก้วพรหม	ผู้ช่วย
จุดตรวจที่ 6	นางสาวพิพิตดา ปราโมทย์	หัวหน้า
	นางสาวพัชรวัลย์ บุตรพรหม	ผู้ช่วย
	นางสาวรัตยา ร่างกายดี	ผู้ช่วย
จุดตรวจที่ 7	นางสาวทิพวรรณ โล่กิตติธรรกุล	หัวหน้า
	นางสาวสุภิตา โลเกษ	ผู้ช่วย
	นายธีระพงษ์ มวานนท์	ผู้ช่วย

11.6 กิจกรรมผจญภัย

นายธีระพงษ์ มวานนท์ หัวหน้ากิจกรรมผจญภัย

ฐานที่ 1	นายจักรกฤษณ์ ชัยปราโมทย์	หัวหน้า
	นายภาคภูมิ แก้วเย็น	ผู้ช่วย
	นายวัชร เต่งเจริญสุข	ผู้ช่วย
	นางสาวนฤมล รับส่ง	ผู้ช่วย
ฐานที่ 2	นางสาวขวัญจิตรดา ชันทะวงค์วัฒนา	หัวหน้า
	นางธัญญา สติภา	ผู้ช่วย
ฐานที่ 3	นางสาวสิวลี ยืนยาว	หัวหน้า
	นายศักรินทร์ ศรีตระกูล	ผู้ช่วย
ฐานที่ 4	นางสาวลาวัลย์ คงแก้ว	หัวหน้า
	นางสาวพัชรวัลย์ บุตรพรหม	ผู้ช่วย
ฐานที่ 5	นายจักรกฤษณ์ แก้วลำหัด	หัวหน้า
	นายศรารุช คารมหวาน	ผู้ช่วย
	นางสาวธนิดา ไชยสุนทรกิตติ	ผู้ช่วย
	นางสาวเมธิตา ชัยมา	ผู้ช่วย

ฐานที่ 6	นายชวนัส แก้วพรหม นายนิธิภัทร์ สร้อยเชื้อดี นายทศพร โอภาโส	หัวหน้า ผู้ช่วย ผู้ช่วย
ฐานที่ 7	นายทินกร พานจันทร์ นางสาววิไลวรรณ รัตน์ะ	หัวหน้า ผู้ช่วย
ฐานที่ 8	นางสาวสุภิดา โลเกษ นางสาวณิชา บุตระสีมาตร	หัวหน้า ผู้ช่วย
ฐานที่ 9	นางสาวกุลยา บุรพางกูร นางสาวพัชรินทร์ มุ่งเงิน	หัวหน้า ผู้ช่วย
ฐานที่ 10	นางสาวกนกภรณ์ โพธิ์เขียว นางสาวปาริฉัตร อะโรคา	หัวหน้า ผู้ช่วย
ฐานที่ 11	นายสิทธิชัย มาโนชญ์กุล นายสรารุช รัตนนท์	หัวหน้า ผู้ช่วย
ฐานที่ 12	นางสาวพิทิตา ปราโมทย์ นางสาวรัตยา ร่างกายดี	หัวหน้า ผู้ช่วย
ฐานที่ 13	นางสาวทิพวรรณ โล่กิตติธรรกุล นางสาวอรอนงค์ ชาญรอบ	หัวหน้า ผู้ช่วย
ฐานที่ 14	นางสาวอรณัท รัตน์อำภา นายกิตติศักดิ์ โฉมวิไล	หัวหน้า ผู้ช่วย
ฐานที่ 15	นางสาวจันทรา ตระกูลเศรษฐศิริ นางสาวพรลณี สุขสะอาด	หัวหน้า ผู้ช่วย
ฐานที่ 16	นายธีระพงษ์ มวานนท์ นายเกรียงศักดิ์ มะละกา	หัวหน้า ผู้ช่วย

11.7 ผู้ควบคุมรถลูกเสือ เนตรนารี ยุวกาชาด

รถคันที่ 1 ม.3/1	นางสาวรัตยา ร่างกายดี นางสาววิไลวรรณ รัตน์ะ	หัวหน้า ผู้ช่วย
รถคันที่ 2 ม.3/2	นางสาวพิทิตา ปราโมทย์ นายศักรินทร์ ศรีตระกูล	หัวหน้า ผู้ช่วย
รถคันที่ 3 ม.3/3	นายสุรียา ททรัพย์เฮง นางสาวอรอนงค์ ชาญรอบ	หัวหน้า ผู้ช่วย

รถคันที่ 4 ม.3/4	นางสาวธนิดา ไชยสุนทรกิตติ นางสาวนฤมล รับส่ง นางสาวศยามล ตีวัลย์	หัวหน้า ผู้ช่วย ผู้ช่วย
รถคันที่ 5 ม.3/5	นางสาวขวัญวิจิตรดา ชันทะวงค์วัฒนา นายเกรียงศักดิ์ มะละกา นางสาวพัชรินทร์ มุ่งเงิน	หัวหน้า ผู้ช่วย ผู้ช่วย
รถคันที่ 6 ม.3/6	นางสาวกุลยา บุรพางกูร นางสาวอรณัฏ รัตนอำภา	หัวหน้า ผู้ช่วย
รถคันที่ 7 ม.3/7	นายทินกร พานจันทร์ นางสาวลาวัลย์ คงแก้ว	หัวหน้า ผู้ช่วย
รถคันที่ 8 ม.3/8	นายจักรกฤษณ์ แก้วลำหัด นายศราวุธ คารมหวาน นางสาวเมทิตา ชัยมา	หัวหน้า ผู้ช่วย ผู้ช่วย
รถคันที่ 9 ม.3/9	นางสาวปาริฉัตร อะโรคา นายนิธิภัทร์ สร้อยเชื้อดี	หัวหน้า ผู้ช่วย
รถคันที่ 10 ม.3/10	นางสาวทิพวรรณ โล่กิตติธรรกุล นางสาวสุภิตา โลเกษ นางสาวกนกภรณ์ โพธิ์เขียว	หัวหน้า ผู้ช่วย ผู้ช่วย
รถคันที่ 11 ม.3/11	นางสาวสิวลี ยืนยาว นางสาวณิชา บุตรสีมาตร	หัวหน้า ผู้ช่วย
รถคันที่ 12 ม.3/12	นายภาคภูมิ แก้วเย็น นางธัญญา สติภา นายชวันส์ แก้วพรหม	หัวหน้า ผู้ช่วย ผู้ช่วย
รถคันที่ 13 ม.3/13	นางสาวพัชรวัลย์ บุตรพรหม นายศราวุธ รัตนนท์ นายธีระพงษ์ มวานนท์	หัวหน้า ผู้ช่วย ผู้ช่วย
รถคันที่ 14 ม.3/14	นางสาวพรวลี สุขสะอาด นางสาวจันทร์ดา ตระกูลเศรษฐสิริ นายสิทธิชัย มาโนชญ์กุล	หัวหน้า ผู้ช่วย ผู้ช่วย
รถตู้โรงเรียน	รองผู้อำนวยการปานทิพย์ สุขเกษม รองผู้อำนวยการจรรยา ศรีแจ่ม นางสาวจุฑารัตน์ เกาะหวาย	รองผู้อำนวยการปวิช เรืองวรชกุล นายกิตติศักดิ์ โฉมวิไล
หน้าที่	1. ควบคุมและตรวจสอบจำนวนสมาชิกลูกเสือ เนตรนารี ยุวกาชาดให้ครบทั้งไปและกลับ 2. ดูแลความปลอดภัยของสมาชิกลูกเสือ เนตรนารี ยุวกาชาด	

12. ฝ่ายเวชระักษากาารณในเวลากลางคืน

วันที่ 21 ธันวาคม 2565

ช่วงเวลา	ผู้รับผิดชอบ		
22.00 – 24.00 น.	นางสาวสิวลี ยืนยาว	นางสาวลาวัลย์ คงแก้ว	นางสาวพัชรินทร์ มุ่งเงิน
24.00 – 02.00 น.	นายจักรกฤษณ์ ชัยปราโมทย์	นายภาคภูมิ แก้วเย็น	นายวัชระ เตังเจริญสุข
02.00 – 04.00 น.	นายสิทธิชัย มาโนชญ์กุล	นายนิธิภัทร์ สร้อยเชื้อดี	นายชวนัส แก้วพรหม
04.00 – 06.00 น.	นายทศพร โอภาโส	นายศักรินทร์ ศรีตระกุล	นายกำพล จางจะ

วันที่ 22 ธันวาคม 2565

ช่วงเวลา	ผู้รับผิดชอบ		
22.00 – 24.00 น.	นางสาวณิชา บุตรสีมาตร	นางสาวนภภรณ์ โพธิ์เขียว	นางสาวพัชราวัลย์ บุตรพรม
24.00 – 02.00 น.	นายเกรียงศักดิ์ มะละกา	นายทินกร พานจันทร์	นางสาวอรุณี รัตนอำภา
02.00 – 04.00 น.	นายธีระพงษ์ มวานนท์	นายจักรกฤษณ์ แก้วลำหัด	นายศราวุธ คารมหวาน
04.00 – 06.00 น.	นายกิตติศักดิ์ โฉมวิไล	นายสุรียา ทรัพย์เฮง	นายศราวุธ รัตนนท์

- หน้าที่ 1. ดูแลรักษาความปลอดภัยของสมาชิกลูกเสือ เนตรนารี ยุวกาชาด ตลอดจนผู้บังคับบัญชา
ทุกคน
2. รายงานผู้อำนวยการค่ายเมื่อมีเหตุการณ์ผิดปกติเพื่อแก้ไขปัญหาต่อไป

13. ฝ่ายประเมินผล

- นางสาวนภภรณ์ โพธิ์เขียว ประธานกรรมการ
- นางสาวขวัญจิตรดา ชันทะวงศ์วัฒนา กรรมการ
- นางสาวพัชราวัลย์ บุตรพรม กรรมการและเลขานุการ

- มีหน้าที่ 1. ออกแบบ รวบรวม วิเคราะห์ข้อมูลและประเมินผลการดำเนินงาน
2. สรุปผลและรายงานผลการดำเนินงาน

ทั้งนี้ ตั้งแต่ วันที่ 8 พฤศจิกายน พ.ศ. 2565

สั่ง ณ วันที่ 8 พฤศจิกายน พ.ศ. 2565



(นายสันติพงศ์ ชินประดิษฐ์)

ผู้อำนวยการโรงเรียนวชิรธรรมสาธิต



ตารางกิจกรรมค่ายพักแรมลูกเสือ เนตรนารี ยุวกาชาด

ชั้นมัธยมศึกษาปีที่ 3 โรงเรียนวชิรธรรมสาธิต

ระหว่างวันที่ 21-23 ธันวาคม 2565

ณ ค่ายธนาสัมฤทธิ์ อำเภอบางบาล จังหวัดราชบุรี

วัน/เวลา	กิจกรรม	ผู้รับผิดชอบ
วันที่ 21 ธันวาคม 2565		
05.30 น.	ลูกเสือ เนตรนารี ยุวกาชาด พร้อมกันสนามใต้โดม	ผู้กำกับ
07.00 น.	ออกเดินทางจากโรงเรียน	ผู้กำกับ
10.00 น.	เดินทางถึงค่ายธนาสัมฤทธิ์	ผู้กำกับ
11.00 – 12.00 น.	พิธีเปิดการอยู่ค่ายพักแรมลูกเสือ เนตรนารี ยุวกาชาด ร.ร.วชิรธรรมสาธิต - ประธานจุดธูปเทียนบูชาพระรัตนตรัย - ถวายราชสดุดี - ผู้อำนวยการฝึกอบรมกล่าวรายงาน - ประธานกล่าวให้โอวาทและกล่าวเปิดการฝึกอบรมและอยู่ค่ายพักแรม - เปิดประชุมกองรอบเสาธง	ผู้กำกับ
12.00 – 13.00 น.	รับประทานอาหาร	ผู้กำกับ
13.00 – 13.30 น.	ปฐมนิเทศการอยู่ค่ายพักแรม / เข้าที่พัก	ผู้กำกับ
13.30 – 16.00 น.	กิจกรรมบุกเบิก	ผู้กำกับ
16.00 – 18.00 น.	วิชาสุนทรรรม / รับประทานอาหาร	ผู้กำกับ
18.00 น.	ซักธงลง	ผู้กำกับ
18.00 – 19.00 น.	ทำภารกิจส่วนตัว / ประชุมผู้กำกับสรุปกิจกรรมประจำวัน	ผู้กำกับ
19.00 – 22.00 น.	กิจกรรม How Do You Do	ผู้กำกับ
22.00 น.	สวดมนต์ นัตหมาย เข้าที่พัก	ผู้กำกับ
22.00 – 24.00 น.	เวรรักษาการณ์ รอบ 1	ผู้กำกับ
24.00 – 02.00 น.	เวรรักษาการณ์ รอบ 2	ผู้กำกับ
02.00 – 04.00 น.	เวรรักษาการณ์ รอบ 3	ผู้กำกับ
04.00 – 06.00 น.	เวรรักษาการณ์ รอบ 4	ผู้กำกับ

วันที่ 22 ธันวาคม 2565		
05.00 น.	ปลุกตื่น ทำภารกิจส่วนตัว	ผู้กำกับ
05.15 – 05.30 น.	บริหารจิต	ผู้กำกับ
05.30 – 06.00 น.	กายบริหาร	ผู้กำกับ
06.00 – 07.00 น.	ปฏิบัติภารกิจส่วนตัว	ผู้กำกับ
07.00 – 07.50 น.	รับประทานอาหารเช้า	ผู้กำกับ
07.50 – 08.30 น.	ตรวจเยี่ยม / พิธีมอบเสาชั่ง รายงานผลการตรวจเยี่ยม	ผู้กำกับ
08.30 – 09.00 น.	กิจกรรมกลุ่มสัมพันธ์และนันทนาการ	ผู้กำกับ
09.00 – 12.00 น.	กิจกรรมเดินทางไกล / สรุปลงกิจกรรม	ผู้กำกับ
12.00 – 13.00 น.	รับประทานอาหารเช้า	ผู้กำกับ
13.00 – 16.00 น.	กิจกรรมผจญภัย / สรุปลงกิจกรรม	ผู้กำกับ
16.30 – 17.00 น.	กิจกรรมสาธิตการชุมนุมรอบกองไฟ	ผู้กำกับ
17.00 – 18.00 น.	รับประทานอาหารเช้า	ผู้กำกับ
18.00 น.	ซักธงลง	ผู้กำกับ
18.00 – 19.00 น.	ทำภารกิจส่วนตัว / ประชุมผู้กำกับสรุปลงกิจกรรมประจำวัน	ผู้กำกับ
19.00 – 22.00 น.	กิจกรรมการชุมนุมรอบกองไฟ	ผู้กำกับ
22.00 น.	สวดมนต์ น้ดหมาย เข้าที่พัก	ผู้กำกับ
22.00 – 24.00 น.	เวรรักษาการณ์ รอบ 1	ผู้กำกับ
24.00 – 02.00 น.	เวรรักษาการณ์ รอบ 2	ผู้กำกับ
02.00 – 04.00 น.	เวรรักษาการณ์ รอบ 3	ผู้กำกับ
04.00 – 06.00 น.	เวรรักษาการณ์ รอบ 4	ผู้กำกับ
วันที่ 23 ธันวาคม 2565		
06.00 น.	ปลุกตื่น ทำภารกิจส่วนตัว	ผู้กำกับ
06.00 – 06.30 น.	บริหารจิต / กายบริหาร	ผู้กำกับ
06.30 – 07.10 น.	ปฏิบัติภารกิจส่วนตัว	ผู้กำกับ
07.10 – 08.00 น.	รับประทานอาหารเช้า	ผู้กำกับ
08.00 – 08.40 น.	ตรวจเยี่ยม / พิธีมอบเสาชั่ง รายงานผลการตรวจเยี่ยม	ผู้กำกับ
08.40 – 10.30 น.	กิจกรรมอาการอยู่ค่ายพักแรม / พิธีปิดการอยู่ค่ายพักแรม	ผู้กำกับ
10.30 – 11.30 น.	ปฏิบัติภารกิจส่วนตัว / รับประทานอาหารเช้า	ผู้กำกับ
12.00 น.	เดินทางกลับโรงเรียนวชิรธรรมสาธิต	ผู้กำกับ
15.30 น.	เดินทางถึงโรงเรียนวชิรธรรมสาธิตโดยสวัสดิภาพ	ผู้กำกับ

หมายเหตุ อาจมีการเปลี่ยนแปลงตามความเหมาะสม

แผนผังค่ายธนาสิมฤทธิ
อำเภอปากท่อ จังหวัดราชบุรี

- ฐานกิจกรรมผจญภัย(ลูกเสือ)
- 1.ถลกหัวเสา
 - 2.กระสวยเชือโรค
 - 3.เดินทรงตัว 1
 - 4.เดินทรงตัว 2
 - 5.คอมมานโดคู่
 - 6.สะพานลูกกระนวด
 - 7.สะพานแกว่ง
 - 8.บันไดลิงพื้นราบ
 - 9.แอร์เลื่อนน้ำ/บก
 - 10.ทาร์ซาน
 - 11.กำแพงตาข่าย
 - 12.ส่งสัญญาณ
 - 13.สะพานเชือก 3 เส้น
 - 14.สะพานคนป่า
 - 15.บันไดหนีไฟ
 - 16.เหยียบพราหมิด
 - 17.กำแพงห้องยาง
 - 18.สิงห์ทะเลทราย
 - 19.อุโมงค์ยาง
 - 20.สายเดี่ยวกลมเกลียว
 - 21.ยางมหากษัตริย์
 - 22.บันไดสวรรค์
 - 23.อุโมงค์สวรรค์
 - 24.สะพานกระดก
 - 25.กลิ้งทะลุโลก
 - 26.สะพานไฟม
 - 27.สปิดธินเนอร์



- | | | |
|-----------------------------------|------------------|---------|
| บ้านพักนักเรียน | ถนนคอนกรีต | ถนนหลวง |
| ห้องอาบน้ำ-ส้วมแบบรวม แยกชาย/หญิง | ถนนลูกรัง/ทางดิน | ศาลา |
| สถานที่ศักดิ์สิทธิ์ | ทางเดินในสวน | ต้นไม้ |

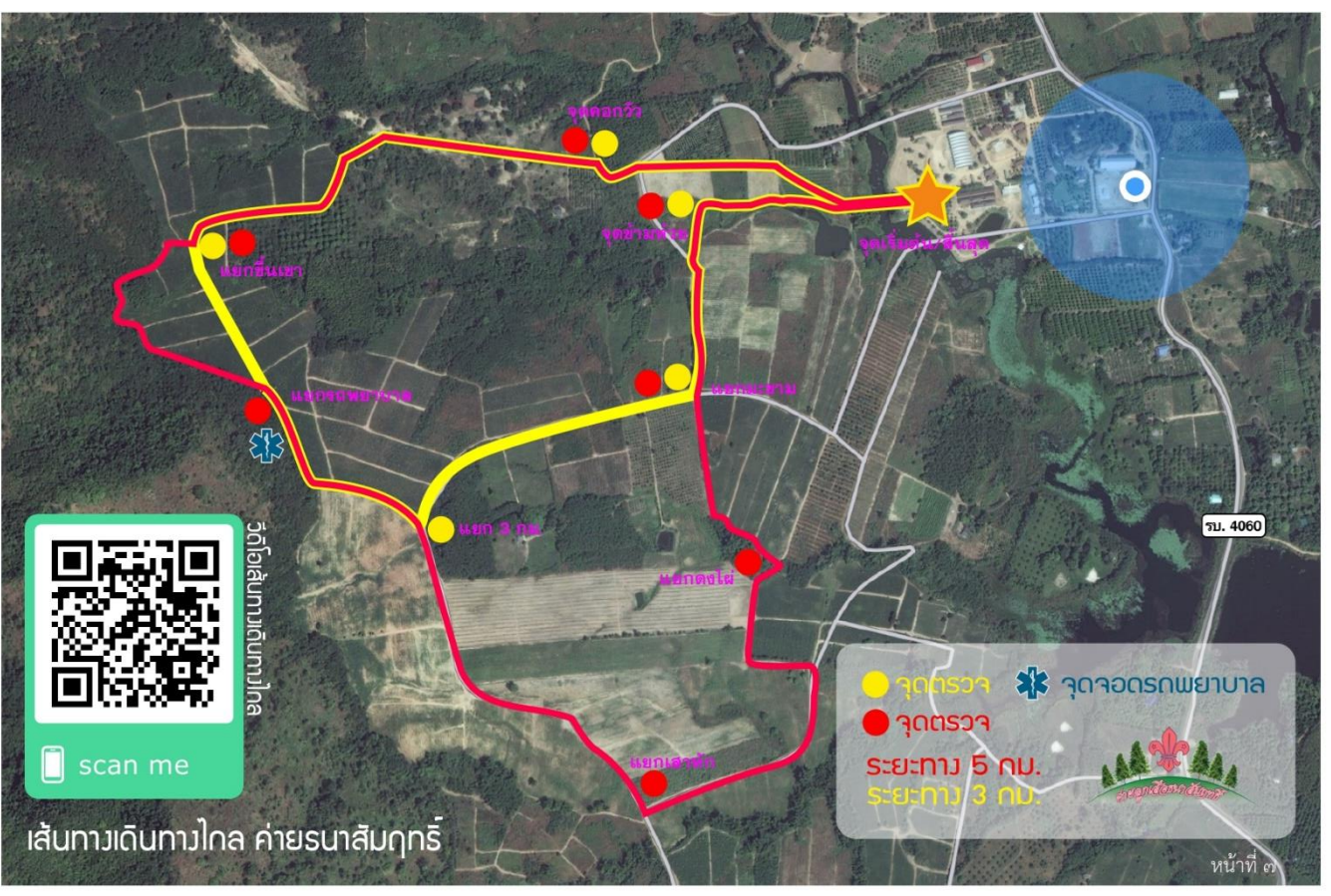

- จุดตรวจ
- จุดตรวจ
- จุดจวดรพพยาบาล
- ระยะทาง 5 กม.
- ระยะทาง 3 กม.

เส้นทางเดินทางไกล ค่ายธนาสิมฤทธิ